

## Cámara Oficial de Comercio e Industria de Ciudad Real

### **1. Naturaleza jurídica, objetivos, órganos de gobierno, ámbito de actuación y fuentes de financiación**

#### **Naturaleza jurídica**

La Cámara Oficial de Comercio e Industria de Ciudad Real, según la Ley Básica de las Cámaras Oficiales de Comercio, Industria y Navegación de 11 de marzo de 1993, es una Corporación de Derecho Público con personalidad jurídica propia y plena capacidad de obrar para el cumplimiento de sus fines, que se configura como un órgano consultivo y de colaboración con las Administraciones Públicas, sin menoscabo de los intereses privados que persigan. Su estructura y funcionamiento son democráticos.

#### **Objetivos**

La Cámara Oficial de Comercio e Industria de Ciudad Real fue creada el 15 de marzo de 1912. En todos estos años la Cámara ha sido el principal defensor y promotor de los intereses de todas las empresas de la provincia, y a ella se han ido incorporando nuevos programas, infraestructuras y servicios, que permiten al empresario afrontar los nuevos retos del siglo XXI, como la globalización de los mercados y los cambios derivados de las Nuevas Tecnologías de la Información y las Comunicaciones.

#### **Funciones**

La Cámara de Ciudad Real es un organismo tutelado por la Junta de Comunidades de Castilla-La Mancha, con un número variable de miembros que representan a todas las empresas de su demarcación, que son elegidos por sufragio directo, libre y secreto, que se rige por la Ley Básica de las Cámaras Oficiales de Comercio e Industria y Navegación de 22 de marzo de 1993.

Entre las funciones de carácter público-administrativo más importantes de la cámara están:

- Desarrollar actividades de apoyo y estímulo al comercio exterior, en especial a la exportación, y auxiliar y fomentar la presencia de los productos y servicios españoles en el exterior.
- Ser órgano de asesoramiento de las Administraciones Públicas para el desarrollo de comercio y la industria.
- Llevar un censo público de todas las empresas, así como de sus establecimientos, delegaciones y agencias radicados en su demarcación.
- Desempeñar funciones de arbitraje mercantil, nacional e internacional, de conformidad con lo establecido en la legislación vigente.

- Colaborar con las Administraciones competentes en la gestión de la formación práctica en los centros de trabajo, incluida la Formación Profesional reglada, en especial en la selección y homologación de centros de trabajo y empresas.
- Expedir certificados de origen y demás certificaciones relacionadas con el tráfico mercantil, nacional e internacional, en los supuestos previstos en la normativa vigente.
- Elaborar estadísticas del comercio y la industria y realizar las encuestas de evaluación y los estudios necesarios que permitan conocer la situación de los distintos sectores, con sujeción, en todo caso, a lo dispuesto en la Ley sobre Función Estadística Pública y demás disposiciones.
- Promover y cooperar en la organización de ferias y exposiciones.
- Difundir e impartir formación no reglada referente a la empresa y colaborar en los programas de formación permanente establecidos por las empresas o por instituciones públicas o privadas.
- Crear y administrar lonjas de contratación y bolsas de subcontratación.
- Informar los proyectos normativos emanados de las Comunidades Autónomas que afecten directamente a los intereses generales del comercio y la industria.
- Colaborar con la Administración competente informando los estudios, trabajos y acciones que se realicen sobre la ordenación del territorio y localización industrial y comercial.

La Cámara de Ciudad Real lleva a cabo toda clase de actividades que, en algún modo, puedan contribuir a la defensa, apoyo o fomento del comercio y la industria, o que sean de utilidad para el desarrollo de las indicadas finalidades y, en especial, establece servicios de información y asesoramiento empresarial, pudiendo para ello promover o participar en toda clase de asociaciones, fundaciones y sociedades civiles o mercantiles, así como establecer entre sí los oportunos convenios de colaboración.

## Órganos de Gobierno

### • PLENO DE LA CÁMARA

Es el órgano supremo de gobierno y representación de la Cámara de Comercio y está compuesto por 30 miembros, cuyo mandato es de cuatro años. De estos, 26 son elegidos mediante sufragio libre, igual, directo y secreto, entre todos los electores de Cámara, clasificados en grupos y categorías, y otros 4 más, vocales por cooptación, son elegidos por los miembros del pleno, entre personas de reconocido prestigio de la vida económica. Además, se nombran 5 vocales cooperadores, con voz pero sin voto, y un vocal más, que es designado por la Administración tutelante.

### • COMITÉ EJECUTIVO

Es el órgano permanente de gestión y administración de la Cámara y está formado por el Presidente, Vicepresidente, el Tesorero y los miembros del Pleno

que se determinen. La administración tutelante, la Junta de Comunidades de Castilla-La Mancha, regula el número de miembros integrantes del Comité, pudiendo designar a un representante que debe ser, necesariamente, convocado a las reuniones del órgano.

#### • ÓRGANOS CONSULTIVOS

Las Comisiones son los estamentos consultivos y de propuesta a los Órganos de Gobierno de la Cámara de Comercio: Pleno, Comité Ejecutivo y Presidente.

Los informes, dictámenes o propuestas de las Comisiones son elevados a los Órganos de Gobierno, adquiriendo plena eficacia cuando son aprobados por el Comité Ejecutivo o por el Pleno.

Las Comisiones, a su vez, pueden crear grupos de trabajo para el estudio de temas concretos y puntuales, disolviéndose una vez finalizado el objeto de su constitución.

Las comisiones tienen un doble objetivo:

- **Facilitar la función de representación de la Cámara** conociendo sus puntos de vista y posiciones sobre los diversos temas que traten.
- **Ser instrumento de la función consultiva de las Cámaras**, asesorando a las Administraciones en temas referentes al comercio, la industria y la navegación.

Las distintas Comisiones son: **Industria, Infraestructuras, Comercio Exterior, Comercio Interior Y Turismo, Transporte, Medio Ambiente.**

### Fuentes de financiación

Las fuentes de financiación de la Cámara de Comercio de Ciudad Real se pueden clasificar en dos grandes grupos:

- Ingresos por Cuotas Camerales (Recurso Cameral Permanente): representa aproximadamente el 30% de los ingresos totales.
- Ingresos por actividades y servicios: supone el 70% restante de los ingresos de la Cámara.

## 2. Catálogo de Servicios

### Desarrollo empresarial

- **Consultoría Especializada**

La Cámara de Ciudad Real, a través del CEEI Ciudad Real, ofrece un servicio integral a las empresas para fomentar el desarrollo y la consolidación de éstas, a través de actuaciones dirigidas a la mejora de competitividad.

- **Innovación y Tecnología**

En el ámbito de la innovación, los objetivos que se pretenden alcanzar con los servicios de apoyo a la innovación empresarial es promoverla como instrumento eficaz de mejora de la competitividad de las empresas y apoyar a emprendedores y Pymes en el proceso de generación y gestión de la innovación.

- **Certificación digital**

Un certificado digital es el equivalente electrónico a un Documento de identidad que permite identificar, firmar y cifrar electrónicamente documentos y mensajes, así como autenticar la identidad del usuario, de forma electrónica, ante terceros.

Los usos de los certificados Camerfirma, que es la autoridad de certificación digital de las Cámaras de Comercio españolas, permiten la agilización de trámites con la Administración y Cámaras así como su utilización en aplicaciones habituales en las empresas.

- **Bolsa de Subcontratación**

La bolsa de subcontratación es un servicio de la Cámara de Comercio e Industria para la promoción de las empresas subcontratistas de Ciudad Real.

Este servicio facilita a empresas subcontratistas el encuentro con los contratistas nacionales e internacionales que precisan desarrollar un proyecto mediante la fabricación y el montaje de partes o conjuntos. Para ello, la Bolsa de Subcontratación dispone de una base de datos con información detallada de los subcontratistas ciudadreales, como es su equipo productivo, certificaciones y homologaciones que disponen y sectores para los que trabaja, todo ello en español, inglés, francés y alemán.

- **Corte de Arbitraje**

Es el organismo encargado de administrar los arbitrajes mercantiles que le sean sometidos. En estos arbitrajes, las partes, libremente, acuerdan por escrito que un tercero resuelva definitivamente sus posibles diferencias de interpretación, ejecución y resolución de acuerdos o contratos.

- **Certificados**

Certificados de pertenencia a la Cámara y certificados de honorabilidad mercantil.

## Servicios a Emprendedores

### • Asesoramiento a Emprendedores

La Cámara de Ciudad Real facilita, a través del Centro Europeo de Empresa e Innovación, información y consultoría especializada en el ámbito de la puesta en marcha de proyectos empresariales, a través de los siguientes servicios:

- Motivación empresarial.
- Información y asesoramiento.
- Consultoría especializada.
- Búsqueda de financiación.
- Trámites de puesta en marcha

### • Programa de Apoyo Empresarial a las Mujeres (PAEM)

El PAEM está promovido por el Instituto de la Mujer y las Cámaras de Comercio, y cofinanciado por el Fondo Social Europeo, tiene como objetivo sensibilizar a las mujeres y su entorno hacia el autoempleo y la actividad empresarial, siendo un instrumento eficaz para la creación y consolidación de empresas lideradas por mujeres.

### • Ventanilla Única Empresarial (VUE): Centro de Apoyo a Emprendedores

La Ventanilla Única Empresarial de Ciudad Real ofrece los siguientes servicios:

- Tramitación: Hacienda, Seguridad Social, registros y autorizaciones de la Comunidad Autónoma, licencias municipales.
- Información y orientación administrativa: Trámites, ayudas y subvenciones.
- Orientación empresarial: Financiación, formas jurídicas, fiscalidad.

### ***Ver Punto 5. Información sobre el Centro de Apoyo a Emprendedores***

## Formación

La Cámara organiza regularmente distintas acciones formativas dirigidas a empresas y emprendedores de la provincia de Ciudad Real. Estas acciones formativas abarcan las áreas de comercio exterior, consolidación de empresas, nuevas tecnologías, innovación, gestión empresarial y desarrollo de habilidades directivas.

## **Servicio De Información, Estudios Y Publicaciones**

### **• Informes Comerciales**

Listados de empresas dadas de alta en el censo del IAE de Ciudad Real, así como listados de empresas a nivel nacional de la Base de Datos de Camerdata.

### **• Información y Asesoramiento Económico**

El departamento de Estudios ofrece información y asesoramiento sobre la economía de Ciudad Real, de Castilla-La Mancha y de España, mediante la elaboración de estudios de coyuntura económica o de perspectivas empresariales.

## **Lonja Agropecuaria**

La Lonja Agropecuaria de Ciudad Real es un centro de formación e información de precios para los principales productos agrarios y ganaderos de la zona.

Sus objetivos pueden resumirse en uno, clarificar y agilizar la comercialización de los productos agropecuarios.

La Lonja se puso en marcha en 1996 con el impulso y colaboración de Asaja y la Cámara de Comercio y bajo el patrocinio de la Excm. Diputación Provincial de Ciudad Real.

## **Infraestructuras De Apoyo Empresarial**

### **• Parque Empresarial**

El Parque, propiedad de la Cámara de Comercio e Industria de Ciudad Real, es la infraestructura con la que cuenta la Cámara de Comercio para albergar empresas de nueva creación y carácter innovador. El objeto del Parque Empresarial es acoger durante su fase de lanzamiento, entre tres y cinco años, proyectos empresariales innovadores, propiciar la sinergia entre las empresas e impulsar el desarrollo de sectores emergentes.

### **• Alquiler de Salones**

La Cámara de Ciudad Real ofrece a empresas e instituciones sus instalaciones (salón de actos, sala convencional,...) con soporte técnico para la celebración de juntas generales, ruedas de prensa, seminarios, reuniones de trabajo, etc.

### 3. Medios materiales y humanos

La Cámara de Comercio de Ciudad Real está ubicada en un edificio de 3 plantas y garaje, situado en pleno centro de Ciudad Real, y cuenta con numerosas oficinas, despachos y salas de reuniones, necesarios para el buen desarrollo de los servicios que en ella se llevan a cabo:

- Son accesibles para personas con movilidad reducida
- Cuentan con dotación de equipos informáticos, conexiones de alta velocidad a Internet, conexión de red inalámbrica y líneas telefónicas y de fax a disposición de los técnicos de orientación.
- Disponen de zonas de espera, aseos, climatización, y en general cumplen las condiciones necesarias para la prestación de los servicios con un elevado nivel de calidad.
- Las instalaciones acogen cinco salas de reuniones de diferente tamaño y capacidad, todas ellas equipadas con pantalla, cañón, ordenador portátil y conexión a Internet (capacidad total para 122 personas). Además, también cuenta con un Salón de Actos completamente equipado, con capacidad para 150 personas.

En general todas las salas y despachos cuentan con las óptimas condiciones de ventilación, iluminación, climatización y facilidades de acceso, cumpliendo con la normativa de accesibilidad.

En cuanto a los medios humanos, la Cámara de Comercio cuenta con una plantilla de 15 personas formadas por directivos, técnicos y administrativos. El equipo profesional consta de los siguientes departamentos / secciones:

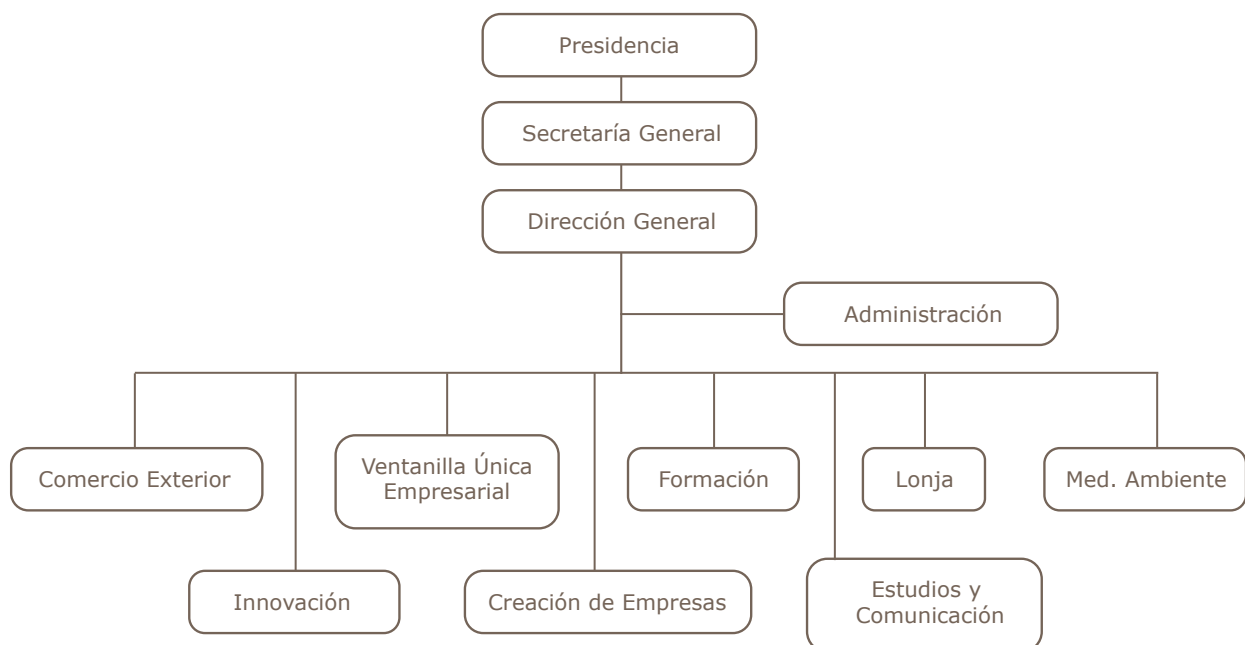

## 4. Proyectos y actuaciones relevantes de la entidad durante los últimos tres años.

### Comercio Exterior

#### • Programa PIPE (PLAN DE INICIACIÓN A LA PROMOCIÓN EXTERIOR)

Programa de ayuda a la pyme cuyo objetivo es impulsar la internacionalización de las empresas, de manera que creen o consoliden un Departamento de Exportación rentable y eficiente. Es un programa integral que cuenta con el apoyo de todas las instituciones implicadas en la promoción del comercio exterior y que le ofrece al empresario múltiples servicios y beneficios de forma preferente. En definitiva, está diseñado para que la empresa que quiera comenzar a exportar encuentre todos los apoyos necesarios para iniciar su andadura en el comercio exterior.

#### • Asesoramiento e Información en Comercio Exterior

|                               | Año 2008 | Año 2009 | Año 2010 |
|-------------------------------|----------|----------|----------|
| <b>Consultas específicas</b>  | 260      | 273      | 286      |
| <b>Cuadernos ATA</b>          | 9        | 31       | 18       |
| <b>Certificados de origen</b> | 1.221    | 1.527    | 2.230    |
| <b>Gestiones consulares</b>   | 5        | 10       | 11       |

#### • Misiones Comerciales, Misiones Exposiciones, Ferias

|                                     | Número de participantes |          |          |
|-------------------------------------|-------------------------|----------|----------|
|                                     | Año 2008                | Año 2009 | Año 2010 |
| <b>Misiones Directas e Inversas</b> | 61                      | 82       | 86       |
| <b>Exposiciones</b>                 | 77                      | 42       | 47       |
| <b>Ferias</b>                       | 375                     | 101      | 82       |
| <b>Visitas a Ferias</b>             | 11                      | 6        | 11       |

#### • Feria Nacional del Vino (FENAVIN)

La Cámara de Comercio colabora con la Diputación Provincial de Ciudad Real en la organización de la Feria Nacional de Vino (FENAVIN), gestionando el Centro de Negocios, un espacio idóneo para que empresas del sector (importadores y bodegueros españoles) acerquen posiciones, alcancen acuerdos comerciales y den a conocer sus vinos en todos los rincones del mundo. Se ofrece al expositor una amplia gama de servicios para que inicie, amplíe y consolide su presencia en mercados internacionales, con el apoyo de los medios técnicos y humanos que favorecen y posibilitan sus acciones comerciales.



- **Programa EmpleoComex**

Portal de Internet que tiene como objetivo la búsqueda de personal cualificado en Comercio Internacional para las pymes de la provincia a través de la página web [www.empleocomex.com](http://www.empleocomex.com)

## **Comercio Interior**

- **Camerdata**

Es la mayor base de información de empresas del mercado español y comprende los datos de las 85 Cámaras de Comercio españolas, con más de 2.294.000 empresas censadas.

- **Camerfirma**

El Certificado Digital es el equivalente electrónico a un documento de identidad, que permite identificación, firmar y cifrar electrónicamente documentos y mensajes, garantizando la integridad de los datos transmitidos y su procedencia, así como detectar cualquier manipulación que éstos hayan podido sufrir, y acceder a servicios online de diferentes instituciones, agilizar la gestión interna y externa de la empresa.

- **Concurso de escaparates**

Concurso anual que organiza la Cámara de Comercio para estimular a los comerciantes a hacer más atractivos sus escaparates durante la época navideña, y en definitiva, ayudar a dinamizar el comercio provincial, un sector clave para nuestra economía.

## **Publicaciones**

- Memoria de Actividades
- Revista "La Empresa"
- Boletín Semanal de Información sobre Comercio Exterior
- Estudio "La Crisis Económica y su Incidencia en Ciudad Real".
- Análisis Estratégico de las Empresas del Sector Industrial de Electrónica en Castilla-La Mancha.
- Vinovisión: boletín mensual del sector de vino.

## **Formación**

La Cámara de Comercio se acerca a emprendedores y empresarios con formación específica de alta calidad, a través de cursos, jornadas y seminarios, en las distintas áreas de la actividad empresarial.

Los programas formativos están dirigidos a empresarios, directivos, mandos intermedios, y emprendedores, y se encaminan a adquirir o perfeccionar las habilidades empresariales, propiciando el intercambio de ideas, experiencias y conocimientos, ya que en ellos convergen empresarios y promotores de nuevos proyectos, y a fomentar la cultura emprendedora en la provincia de Ciudad Real.

|   | Año 2008 |               | Año 2009 |               | Año 2010 |               |
|---|----------|---------------|----------|---------------|----------|---------------|
|   | Acciones | Participantes | Acciones | Participantes | Acciones | Participantes |
| <b>Seminarios de Internacionalización</b> | 7        | 202           | 10       | 285           | 10       | 310           |
| <b>Jornadas de Emprendedores</b>          | 21       | 84            | 27       | 763           | 23       | 705           |
| <b>Jornadas de Habilidades Directivas</b> | 4        | 16            | 2        | 125           | 1        | 37            |
| <b>Innovación Empresarial</b>             | 4        | 11            | 2        | 76            | 3        | 149           |
| <b>Gestión Comercial y Marketing</b>      | 4        | 112           | -        | -             | 3        | 99            |
| <b>Finanzas</b>                           | 4        | 1.020         | 1        | 18            | -        | -             |
| <b>Riesgos Laborales</b>                  | 1        | 6             | 1        | 21            | 1        | 18            |

## Creación de Empresas

### • Programa de Apoyo Empresarial a las Mujeres (PAEM)

|                            | Año 2008 | Año 2009 | Año 2010 |
|----------------------------|----------|----------|----------|
| <b>Consultas atendidas</b> | 145      | 105      | 154      |
| <b>Mujeres asesoradas</b>  | 163      | 95       | 135      |
| <b>Empresas creadas</b>    | 33       | 22       | 24       |
| <b>Empleo generado</b>     | 36       | 23       | 28       |

### • Ventanilla Única Empresarial

|                         | Año 2008 | Año 2009 | Año 2010 |
|-------------------------|----------|----------|----------|
| <b>Empresas creadas</b> | 115      | 73       | 89       |
| <b>Empleo generado</b>  | 156      | 108      | 115      |

## Innovación

Desde la Cámara de Comercio se ofrecen servicios de alto valor destinados a promover y apoyar la creación de nuevas empresas innovadoras, a través del desarrollo de programas de última generación y promoviendo la implantación de nuevas tecnologías apoyando a empresas y emprendedores en un entorno globalizado y muy competitivo.

Entre ellos destacan:

- **Programa Innocámaras**

Iniciativa financiada por Fondos FEDER y Junta de Comunidades de Castilla-La Mancha que promueve la cultura de la Innovación en las pymes, dirigida a pequeñas y medianas empresas, microempresas y autónomos, con el objetivo de que aumenten su competitividad y logren un crecimiento económico sostenido. Las empresas realizan un Diagnóstico Asistido de Innovación y posteriormente, un Plan de Apoyo a la Innovación.

## Medio Ambiente

La Cámara de Comercio de Ciudad Real, junto al resto de Cámaras de Castilla-La Mancha, pusieron en marcha en 2005 la web de consulta medioambiental, llamada Línea Medioambiental de Castilla-La Mancha ([lineaambientalclm.com](http://lineaambientalclm.com)). Esta página permite el acceso a todo tipo de información sobre el medioambiente que pueda afectar a la empresa, generándose de forma gratuita y mensualmente un boletín informativo con noticias europeas, estatales y autonómicas que es remitido a los usuarios registrados. También se pueden realizar consultas online a los técnicos camerales, obteniendo respuesta a las cuestiones planteadas en un plazo de 24 horas, aunque también existe una línea telefónica gratuita (900 40 40 10).

## 5. Información sobre el Centro de Apoyo a Emprendedores: VENTANILLA ÚNICA EMPRESARIAL

La Ventanilla Única Empresarial (VUE) funciona en la Cámara de Comercio desde el año 2002 tras la firma del convenio de Colaboración entre la Cámara, el Ministerio de Administraciones Públicas, la Tesorería General de la Seguridad Social, la Agencia Estatal Tributaria, la Junta de Comunidades de Castilla-La Mancha y el Excmo. Ayuntamiento de Ciudad Real.

La VUE presta a los emprendedores, un servicio integral de información, atención y tramitación administrativa sobre la creación y gestión de empresas, todo ello en un espacio integrado.

En la Ventanilla Única Empresarial se reúnen en un mismo espacio físico los funcionarios que intervienen en el proceso de puesta en marcha de una empresa: Hacienda, Seguridad Social, Ayuntamiento de Ciudad Real y Junta de Comunidades de Castilla-La Mancha. De esta manera, se ofrece a los nuevos empresarios la posibilidad de realizar los diferentes trámites que condicionan el inicio de su actividad. Así, los procesos administrativos se agilizan y simplifican, reduciéndose los períodos de tramitación.

Por otro lado, la Ventanilla Única Virtual, a través de su página Web, permite a los emprendedores acceder a la información necesaria para llevar a cabo su proyecto empresarial, obtener una lista de actuaciones y pasos a seguir para crear su empresa y establecer un calendario virtual de plazos de entrega y aceptación de documentos, así como visionar los diferentes formularios necesarios, y como consultar cualquier trámite de las distintas administraciones.

La Ventanilla Única Empresarial de Ciudad Real ofrece los siguientes servicios:

- Tramitación: Hacienda, Seguridad Social, registros y autorizaciones de la Comunidad Autónoma, licencias municipales.
- Información y orientación administrativa: Trámites, ayudas y subvenciones.
- Orientación empresarial: Financiación, formas jurídicas, fiscalidad.

La VUE de Ciudad Real es además punto PAIT (Punto de Asesoramiento e Inicio de Tramitación), integrada en la Red de Creación de Empresas (CIRCE), y cuya misión es por un lado, prestar servicios presenciales de información y asesoramiento a emprendedores y por otro, realizar los trámites administrativos de creación de empresas tanto de manera telemática como presencial. Así, desde la VUE de Ciudad Real se pueden crear telemáticamente empresas con las siguientes formas jurídicas: empresario individual, Sociedades de Responsabilidad Limitada, y Sociedades de Responsabilidad Limitada Nueva Empresa. Esto facilita aún más al emprendedor la creación de su empresa.

Los medios humanos con los que cuenta la Ventanilla Única Empresarial de la Cámara de Ciudad Real son:

- 1 orientadora. Proporciona información y asesoramiento sobre creación de empresas (formas jurídicas, plan de empresa, trámites, laboral, etc.). También puede realizar tramitaciones telemáticas. Esta persona forma parte de la plantilla de la Cámara de Comercio.
- 1 funcionario del Ministerio de Política Territorial y Administraciones Públicas. Realiza la coordinación de las tramitaciones.
- 1 funcionario del Ayuntamiento de Ciudad Real. Realiza los trámites necesarios con el Ayuntamiento (licencias de obras y apertura)
- 1 funcionario de la Junta de Comunidades de Castilla-La Mancha. Proporciona información y realiza los trámites específicos con la Comunidad Autónoma.
- 1 funcionario de la Agencia Tributaria. Presente 1 día a la semana. Realiza los trámites de alta de la empresa (otorgamiento del CIF, Declaración Censal)
- 1 funcionario de la Tesorería General de la Seguridad Social. Presente 1 día a la semana. Realiza los trámites necesarios para el alta en el Régimen de la Seguridad Social correspondiente y apertura de los Códigos de Cuentas de Cotización de las nuevas empresas.

En cuanto a medios materiales, la oficina de la Ventanilla Única se encuentra ubicada en la planta baja del edificio de la Cámara de Comercio, cumpliendo con todas las normas de accesibilidad, constituyendo un espacio independiente, y con óptimas condiciones y medios de atención y asistencia a los usuarios.

## Resultados de la Actividad de la Ventanilla Única

La Ventanilla Única Empresarial de Ciudad Real, ha consolidado su octavo año de funcionamiento. Durante este tiempo y pese a la actual situación económica, que afecta negativamente a la creación de empresas, la V.U.E. sigue reafirmando la importante labor de apoyo, que presta a todos aquellos emprendedores que apuestan, sobre todo, por ser autónomos, como forma de ingreso en el mercado laboral.

En estos ocho años de actividad se han atendido personalmente 2.559 proyectos empresariales, que a fecha 31 de Diciembre de 2010 se han materializado en 799 nuevas empresas.

### • Actividades realizadas en el último año:

|                         | Año 2010 |
|-------------------------|----------|
| <b>Asesoramientos</b>   | 211      |
| <b>Empresas creadas</b> | 89       |

Como en años anteriores, con la colaboración de la Junta de Comunidades y el Consejo Regional de Cámaras de Comercio se organizó un curso básico en materia Preventiva de Riesgos Laborales, de 30 h. de duración, que contó con 18 participantes.